

OBEC URBANICE
Zastupitelstvo obce



Obecně závazná vyhláška
č. 3/2020,

kteřou se stanovují pravidla pro pohyb psů na veřejných prostranstvích

Zastupitelstvo obce Urbanice se na svém zasedání dne 21. 5. 2020 usnesením č. 3 usneslo vydat na základě ustanovení § 24 odst. 2 zákona č. 246/1992 Sb., na ochranu zvířat proti týrání, ve znění pozdějších předpisů, a v souladu s ustanovením § 10 písm. a) a d) a § 84 odst. 2 písm. h) zákona č. 128/2000 Sb., o obcích (obecní zřízení), ve znění pozdějších předpisů, tuto obecně závaznou vyhlášku:

Čl. 1

Pravidla pro pohyb psů na veřejném prostranství

1. Na veřejných prostranstvích¹ v obci vyznačených v **příloze č. 1** je možný pohyb psů pouze na vodítku. Pes musí být veden na vodítku u nohy fyzické osoby tak, aby se při míjení jiných osob a vedených psů nebo jiných zvířat nemohl s nimi dostat do kontaktu.
2. Z důvodu ochrany veřejného pořádku se zakazuje vstup se psy na dětská hřiště, pískoviště a sportovní hřiště uvedená v **příloze č. 2** této vyhlášky.
2. Splnění povinností stanovených v odst. 1 a 2 zajišťuje fyzická osoba, která má psa na veřejném prostranství pod kontrolou či dohledem².
3. Pravidla stanovená v odst. 1 a 2 se nevztahují na psy služební a záchranářské při výkonu služby a záchraných prací a na psy speciálně vycvičené jako průvodci zdravotně postižených osob.

Čl. 2

Účinnost

Tato obecně závazná vyhláška nabývá účinnosti 15. dnem po dni jejího vyhlášení.

Ladislav Štoček
místostarosta

Ing. Martin Fejks

starosta
Obec Urbanice
Urbanice 40, 503 27
IČ: 00 528 986 ①

E-mail: starosta@urbanice.cz
Web: www.urbanice.cz

Vyvěšeno na úřední desce dne:

Sejmuto z úřední desky dne:

Zveřejnění bylo shodně provedeno na elektronické úřední desce.

¹ § 34 zákona č. 128/2000 Sb., o obcích (obecní zřízení), ve znění pozdějších předpisů

² Fyzickou osobou se rozumí např. chovatel psa, jeho vlastník či doprovázející osoba

Příloha č. 1 – mapa s přesným zákresem veřejných prostranství, na nichž je zakázán volný pohyb psů – zakresleno červeně.

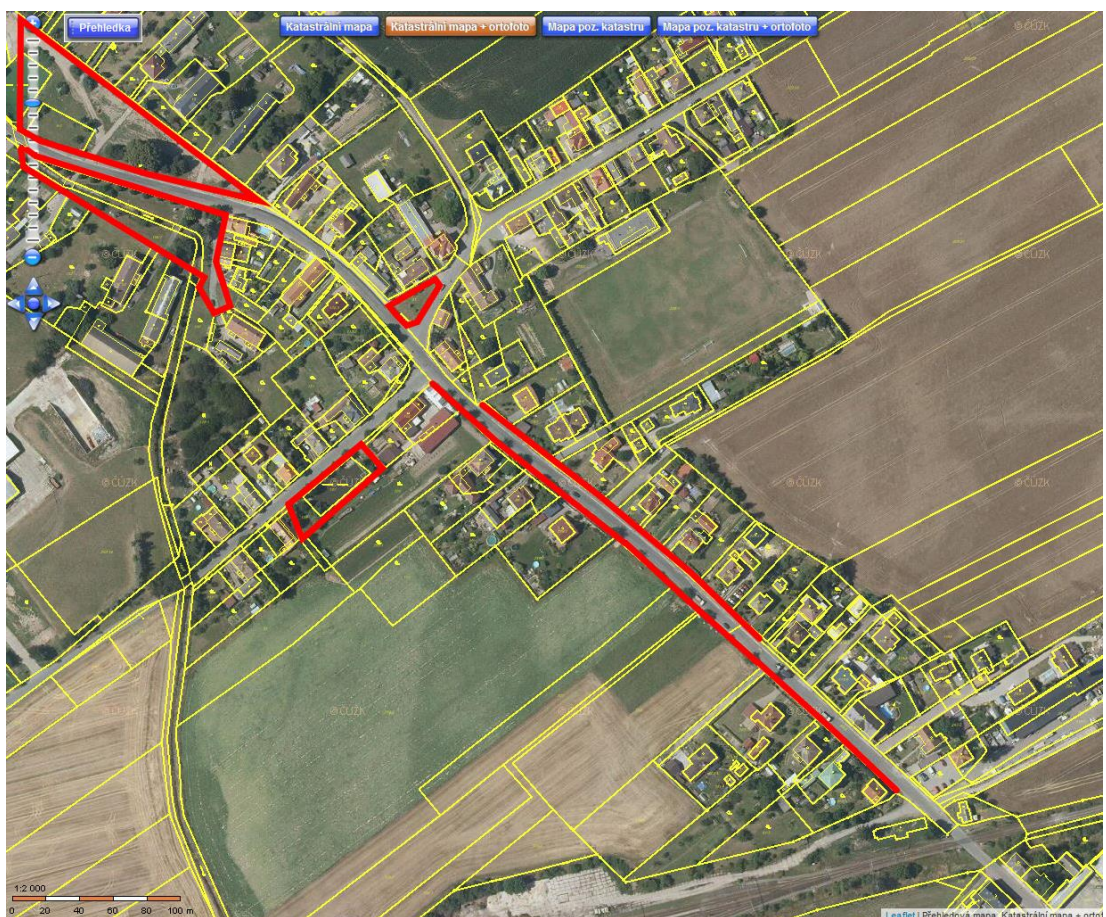
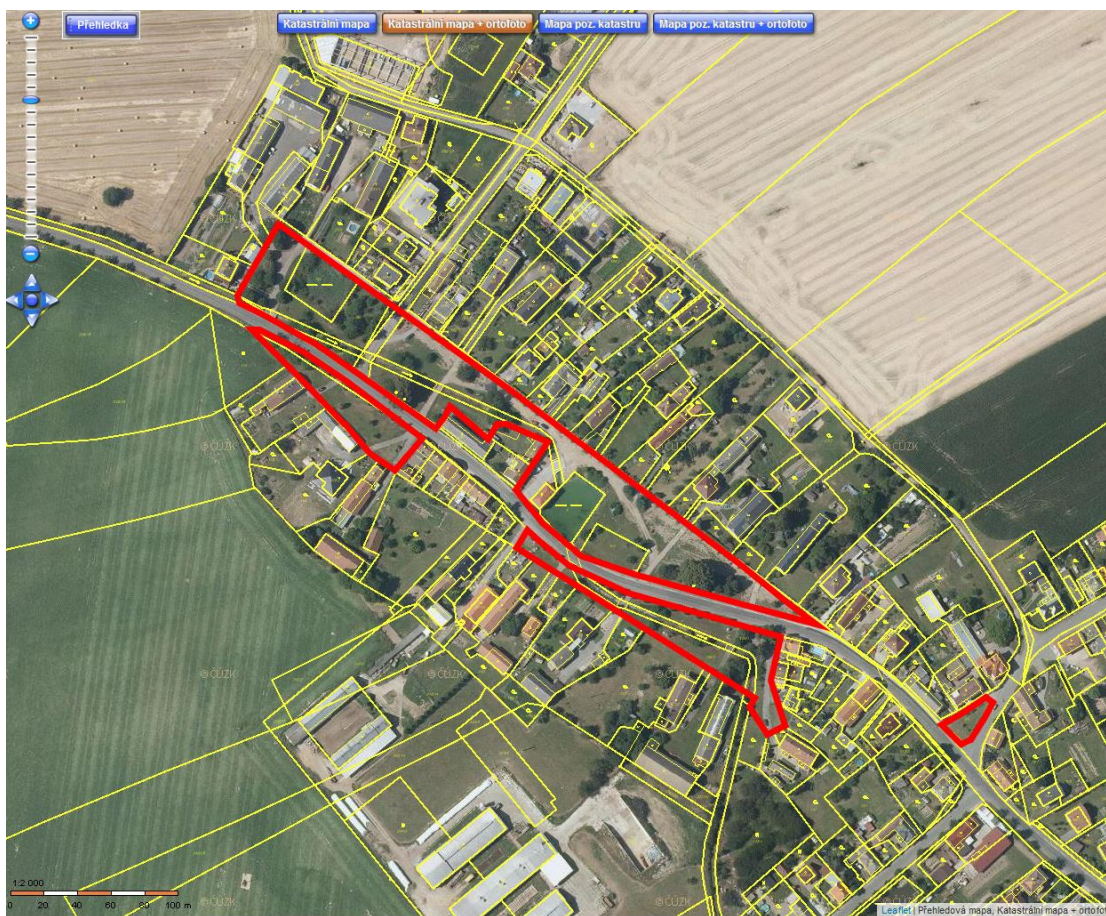

Příloha č. 2 – zákres hřišť se zákazem vstupu psů do mapy obce – zakresleno modře

